

FICHA No: 029		SECRETARIA DE PLANEACION DISTRITAL (SPD) INVENTARIO BIC / DECRETO 606 DEL AÑO 2001 DIRECCION DE PATRIMONIO Y RENOVACION URBANA CONTRATO DE CONSULTORIA No.126/2010	CARLOS HUGO GARZON YEPES Arquitecto – Magister en Estudio y Restauración de Monumentos Arquitectónicos Carrera 7 No 17 – 01 Of. 919. Bogotá - Colombia Tel: 334 58 24 / 622 56 58 - Cel: 310 310 68 38 E-MAIL: carloshgarzonarquitectos@gmail.com
Chip Catastral AAA0082TTRU			

1. IDENTIFICACION BARRIO: La Soledad CODIGO FICHA:007101-08-004

NOMBRE DEL BIEN:	clasificación arquitectónica:	Arquitectura habitacional / vivienda / unifamiliar
OTROS NOMBRES		
MODALIDAD:	Inmueble de Interés Cultural (IIC) X	Sector de Interés Cultural (SIC)
APLICACIÓN:	Inmueble de Interés Cultural (IIC) X	Sector antiguo(SA)
	Sector Vivienda en Serie (SVS)	Sector de Desarrollo Individual(SDI)
	Sector con agrupaciones y conjuntos(SAC)	Monumentos conmemorativos y artísticos (MCA)
CATEGORÍA:	Dec. 606/2001: Conservación tipológica (CT) X	Restitución parcial (RP)
	Categoría Monumental (CM)	Restitución total (RT)
	Dec. 678/1994 Conservación Monumental (A)	Conservación Arquitectónica (B)
DECLARATORIA:	Tiene Declaratoria como BIC? X	Declaratorias Anteriores:
	Acto Administrativo de la Declaratoria:	
	Ámbito de la Declaratoria: Distrital	Decreto 606 / 2001 - UPZ 101 Teusaquillo

2. LOCALIZACION ON (Numero Licencia de Construcción):

Departamento:	Cundinamarca	Municipio:	Bogotá	Dirección antigua:	Clle. 35 # 19-52/56	Dirección actual:	Cra. 20 # 35-16
Localidad:	Teusaquillo	No. Localidad:	13	UPZ:	Teusaquillo	No. UPZ:	101
Barrio:	La Soledad	Cód.. Barrio:	7101	Coordenadas: X=	100379,15	Y=	103154,37
Decreto / Plancha No.	492/2007 PLANCHA 4	No. MANZANA:	8	No. PREDIO:	4	Ced. CATASTRAL:	35 19 7
						Mat. INMOBILIARIA:	050C01184119

PLANO DE LOCALIZACIÓN TRAMA URBANA FOTOGRAFÍA (Contexto/Predio)







3. ORIGEN

FECHA:	1940	SIGLO:	XX	FUNDADOR:	Antonio Barragán	CLASIFICACION TIPOL.:	Moderno
DISEÑADOR:	Alfredo Tejada	CONSTRUCTOR:	Alfredo Tejada	USO ORIGINAL:	Habitacional NPH		

RESEÑA HISTÓRICA: Edificación construida en el barrio La Soledad, el cual se configuró en su trazado urbano a inicios de la década de 1940 con un trazado orgánico que se opone a la rígida retícula colonial y una filosofía basada en la ciudad jardín. Este barrio fue asiento de una comunidad de inmigrantes provenientes de Alemania, Holanda, Suiza y Austria principalmente. El edificio hace parte de dos viviendas unifamiliares contiguas diseñadas y construidas en 1940 por Alfredo Tejada. Su lenguaje arquitectónico se aleja de los cánones de la época al acercarse a la arquitectura moderna, pero manteniendo elementos como la cubierta de teja de barro, el tejado con canecillos y el manejo de los detalles de ladrillo a la vista, con lo que se constituye en un claro ejemplo del periodo de transición en la arquitectura colombiana. Es un ejemplo temprano de construcción en el sector.

4. OCUPACION ACTUAL

TIPO DE OCUPACIÓN:	Propiedad Pública:	Propiedad Privada: X	Posesión:	Tenencia:	Otro:	Cual?
DATOS PROPIETARIO:	Nombre o Razón Social:	Clara Rosa Galeano Cruz / Martina Cruz de Galeano	Tipo Doc.:	CC	No. Documento:	20166350 / 20166414
	Dirección:		Teléfono:		E-mail:	
DATOS OCUPANTE:	Nombre o Razón Social:		Tipo Doc.:		No. Documento:	
	Dirección:		Teléfono:		E-mail:	
Observaciones:	No se tuvo acceso al inmueble	Base Cartográfica:	Información Cartográfica:	SINUPOT / UPZ 101	Fuentes Documentales:	BOLETIN CATASTRAL

FICHA No: 029		SECRETARIA DE PLANEACION DISTRITAL (SPD) INVENTARIO BIC / DECRETO 606 DEL AÑO 2001 DIRECCION DE PATRIMONIO Y RENOVACION URBANA CONTRATO DE CONSULTORIA No.126/2010	CARLOS HUGO GARZON YEPES Arquitecto – Magíster en Estudio y Restauración de Monumentos Arquitectónicos  Carrera 7 No 17 – 01 Of. 919. Bogotá - Colombia Tel: 334 58 24 / 622 56 58 - Cel: 310 310 68 38 E-MAIL: carloshgarzonarquitectos@gmail.com
-------------------------	---	---	---

5. ASPECTO FISICO

CARACTERÍSTICAS:	Área del Predio:	136,5	Número de Pisos:	2	Uso Actual:	Habitacional NPH	Estrato:	4	Tipología:	Continua:	X	Aislada:		Mixta:	
	Área total construida:	161,8	Área Antejardín:	20,5	Área Libre:	55,6	Área Lote:	136,5	Chip Catastral:	AAA0082TTRU					

DIAGNOSTICO GENERAL DEL ESTADO DE CONSERVACION: El inmueble presenta un adecuado mantenimiento en exteriores y en interiores. No presenta humedades ni figuraciones que puedan representar amenazas para la conservación de la edificación y no se aprecian patologías constructivas. El estado de conservación es, en conclusión, bueno. La estructura espacial se mantiene sin mayores transformaciones.

CRITERIOS DE CALIFICACION:	CARACTERISTICAS URBANISTICAS:	CARACTERISTICAS ARQUITECTONICAS:	CARACTERISTICAS AMBIENTALES:
Representar en alguna medida y de modo tangible o visible una o más épocas de la historia de la ciudad o una o más etapas de la arquitectura y/o urbanismo en el país.	X	El inmueble, ubicado en esquina, presenta antejardín en ambos frentes, y los cerramientos exteriores se integran con los demás del entorno generando una primera capa transparente ante el edificio. Las fachadas se integran con la línea de paramento generando una lectura de continuidad que permite la percepción de un todo homogéneo. La volumetría del inmueble conforma y marca la esquina.	Casa de dos pisos en esquina, con antejardín por los dos frentes. El lenguaje de la edificación corresponde a la arquitectura moderna y presenta fachadas planas de volúmenes geoméricamente simples y una implantación que colma la totalidad del frente del terreno. Las cubiertas se perciben planas desde el exterior. Los materiales mezclan ladrillo y pañete, ventanearía en lámina metálica y rejas en hierro.
Ser un testimonio o documento importante en el proceso histórico de planificación o formación de la estructura física de la ciudad.	X		
Ser un ejemplo cultural importante de un tipo de edificación o conjunto arquitectónico. <small>Ser un testimonio importante de la conformación del paisaje de un grupo social determinado</small>	X		
Constituir un hito de referencia urbana culturalmente significativo en la ciudad.			
Ser un ejemplo destacado de la obra de un arquitecto urbanista o de un grupo de estos de trayectoria reconocida a nivel nacional o internacional.			
estar relacionado con personajes o hechos significativos de la historia de la ciudad o del país			La existencia del antejardín como espacio verde se une a la presencia de franjas verdes en el andén y genera una lectura de espacios arborizados y con vegetación que confiere al sector urbano una característica especial dentro de la ciudad.

DESCRIPCIÓN GENERAL: Edificio esquinero de dos pisos con antejardín cerrado en antepecho de ladrillo. La fachada es plana en ladrillo y presenta ventanearía en madera, remata en un voladizo con canecillos que da paso a una cubierta inclinada en teja de barro. El acceso está marcado por un volumen resaltado de dos pisos con puerta en arco con reborde en ladrillo y el acceso vehicular se marca por un volumen de un piso con jardinera en su parte superior. Las ventanas en madera en segundo piso tienen postigos exteriores y dinteles resaltados en blanco.

DER. DE EDIFICABILIDAD / UPZ	101 - Teusaquillo	DER. DE PLUSVALIA	SI:	NO:	X	PORCENTAJE EXENCION PREDIAL ACUERDO	45%
------------------------------	-------------------	-------------------	-----	-----	---	-------------------------------------	-----

6. INTERVENCIONES

FECH. CONSTRUCCION:	1940	SIGLO:	XX	CONSTRUCTOR:	Alfredo Tejada	LIC. CONSTRUCCION:	498 / 1940	TIPO DE INTERVENCIÓN	Obra nueva
---------------------	------	--------	----	--------------	----------------	--------------------	------------	----------------------	------------

DESCRIPCIÓN DE LAS INTERVENCIONES: Construcción de dos casas de dos pisos

ALTERACIONES A LA EDIFICACION VISIBLES DESDE EL EXTERIOR:	POSIBILIDADES DE INTERVENCIÓN:
No se aprecian alteraciones	Se deben conservar la implantación, la volumetría, la organización espacial y los elementos ornamentales. Se permite la modificación de los espacios internos del edificio, siempre y cuando mantenga la autenticidad de la estructura espacial.

7. VALORACION Y SIGNIFICACION CULTURAL DEL BIEN

VALOR PATRIMONIAL	CRITERIOS DE VALORACION	1	2	3	4	5	*Califique del 1 al 5 donde:	CRITERIOS DE VALORACION URBANOS:
VALOR HISTORICO	ANTIGÜEDAD				X		1. Malo	El inmueble se integra al trazado urbano por su altura y su implantación que respeta paramentos y antejardines. La presencia del inmueble dentro del sector hace parte de la memoria colectiva y conforma un paisaje urbano rico en variedad de edificaciones y lenguajes arquitectónicos que, sin embargo, se lee como un hecho continuo. La continuidad del espacio público es fundamental para comprender la integración del edificio a la ciudad.
	AUTORIA				X		2. Regular	
	AUTENTICIDAD					X	3. Aceptable	
VALOR ESTETICO FORMAL	CONSTITUCION DEL BIEN					X	4. Bueno	CRITERIOS DE LA ESTRUCTURA: La forma de construcción del inmueble refleja las técnicas que se introdujeron con el movimiento moderno, tales como la prefabricación y la construcción de elementos en serie. Se mantiene el uso de la estructura de muros y se introducen algunas columnas como elementos puntuales. La estructura espacial muestra el proceso de racionalización y especialización de los espacios.
	FORMA					X	5. Excelente	
	ESTADO DE CONSERVACION					X		
VALOR SIMBOLICO	CONTEXTO AMBIENTAL					X	*Según Decreto 763 de 2009. Ley 1185 de 2008	CRITERIOS FORMALES: El inmueble es una muestra tardía del periodo de transición, en donde se da una evolución de las arquitecturas de estilo hacia la arquitectura moderna. Este periodo se caracteriza por la presencia de elementos historicistas dentro de arquitecturas con geometrías cada vez más puras y espacios que se van especializando de acuerdo con los elementos tecnológicos introducidos.
	CONTEXTO URBANO					X		
	CONTEXTO FISICO					X		
	REPRESENTATIVIDAD					X		CRITERIOS DE SIGNIFICACION: La conformación de un perfil urbano singular y continuo como el que se presenta en La Soledad hace parte de un paisaje urbano único que manifiesta un periodo histórico de transformaciones sociales, políticas y tecnológicas. La consolidación de este paisaje en un periodo de aproximadamente 10 años, incluyendo manifestaciones arquitectónicas variadas, hace cada edificación cobe importancia en la conformación de la memoria del lugar

OBSERVACIONES GENERALES DE VALORACION / SIGNIFICACION CULTURAL DEL BIEN: El inmueble amerita su conservación cuidadosa tanto por sus características propias como por la manera como se integra con el entorno urbano.

FICHA No:
029
Chip Catastral
AAA0082TTRU



SECRETARIA DE PLANEACION DISTRITAL (SPD)
INVENTARIO BIC / DECRETO 606 DEL AÑO 2001
DIRECCION DE PATRIMONIO Y RENOVACION URBANA
CONTRATO DE CONSULTORIA No.126/2010

CARLOS HUGO GARZON YEPES
Arquitecto – Magíster en Estudio y Restauración de Monumentos Arquitectónicos
Carrera 7 No 17 – 01 Of. 919. Bogotá - Colombia
Tel: 334 58 24 / 622 56 58 - Cel: 310 310 68 38
E-MAIL: carloshgarzonarquitectos@gmail.com



8. PLANOS ARQUITECTONICOS

ESQUEMA DE LEVANTAMIENTO: PLANTAS, ALZADOS, FACHADAS, CORTES.

PLANOS DE ARCHIVO

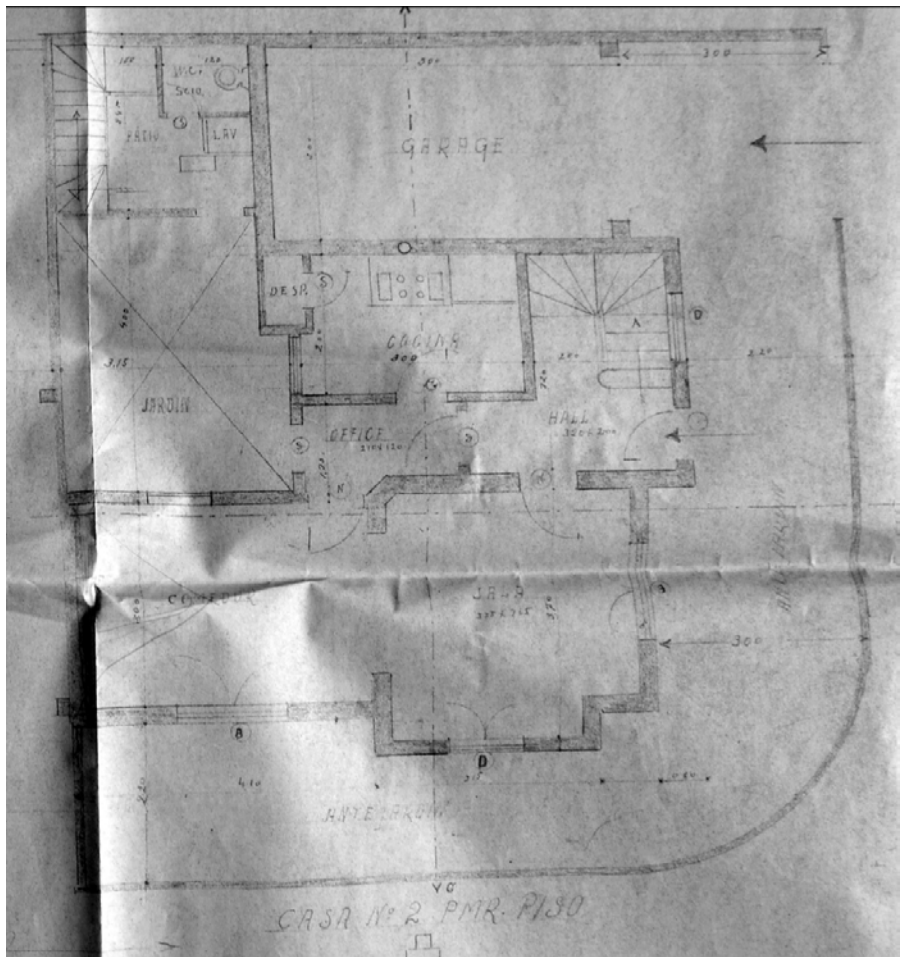

PLANTA PRIMER PISO

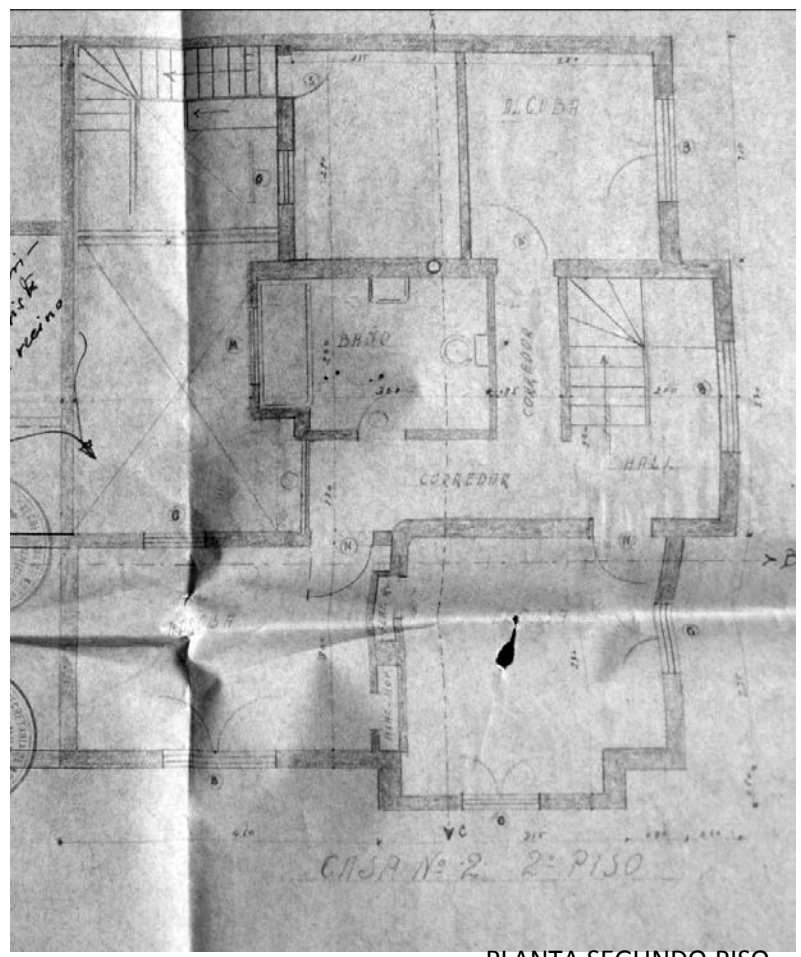

PLANTA SEGUNDO PISO

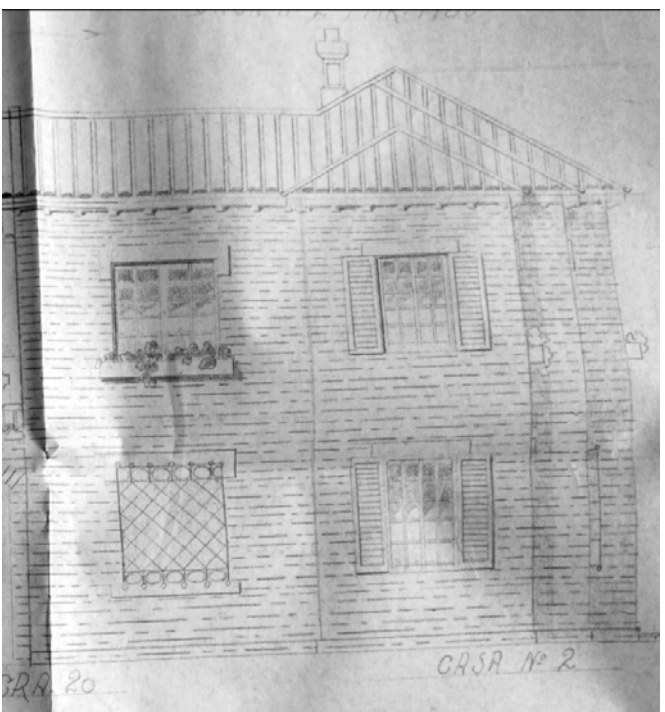
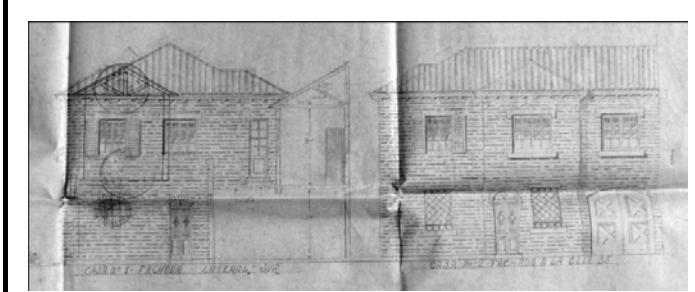
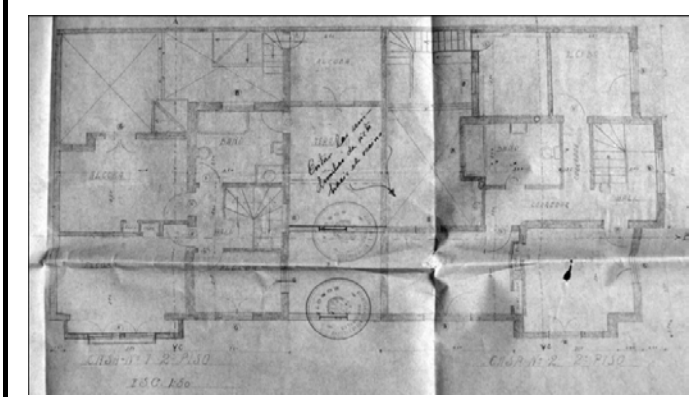
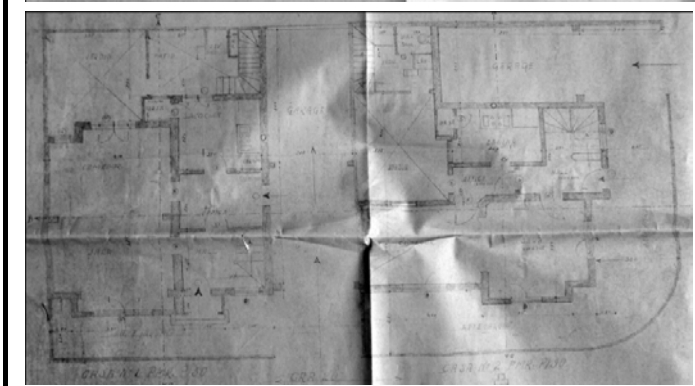
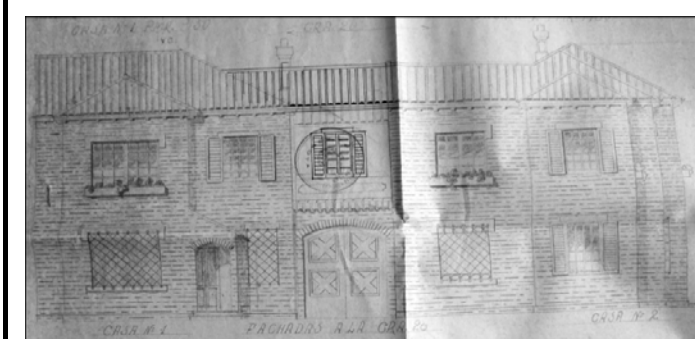

FACHADA CARRERA 20

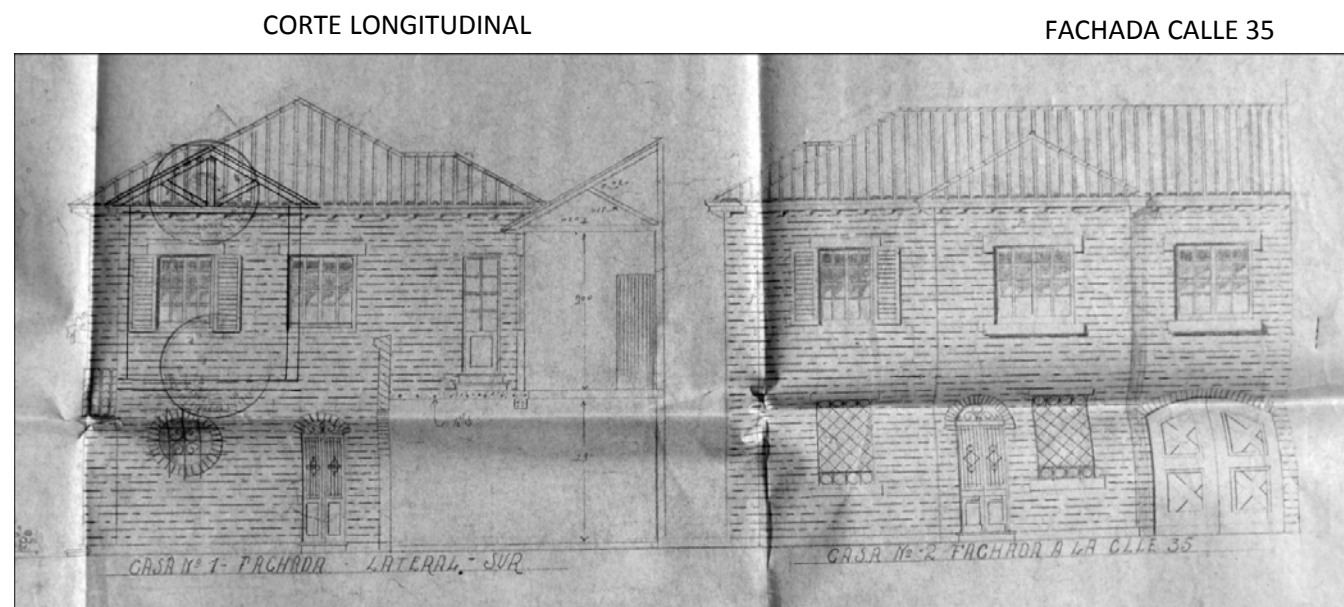

CORTE LONGITUDINAL

FACHADA CALLE 35

Observaciones:	No se tuvo acceso al predio	Base Cartografica:	Información Cartografica	Fuentes Documentales	ARCHIVO SDP
----------------	-----------------------------	--------------------	--------------------------	----------------------	-------------

FICHA No:
029
Chip Catastral
AAA0082TTRU



SECRETARIA DE PLANEACION DISTRICTAL (SPD)
INVENTARIO BIC / DECRETO 606 DEL AÑO 2001
DIRECCION DE PATRIMONIO Y RENOVACION URBANA
CONTRATO DE CONSULTORIA No.126/2010

CARLOS HUGO GARZON YEPES
Arquitecto – Magister en Estudio y
Restauración de Monumentos Arquitectónicos
Carrera 7 No 17 – 01 Of. 919. Bogotá - Colombia
Tel: 334 58 24 / 622 56 58 - Cel: 310 310 68 38
E- MAIL: carloshgarzonarquitectos@gmail.com



9. REGISTRO FOTOGRAFICO



FOTOGRAFIAS DEL CONTEXTO



FOTOGRFIAS DE ARCHIVO



FUENTE DOCUMENTAL

BIBLIOGRAFIA

10. RESPONSABLE DEL INVENTARIO

ENTIDAD
CARLOS HUGO GARZON YEPES
Arquitecto Restaurador de Monumentos

Vo. Bo. DIRC. ESTUDIOS CARLOS HUGO GARZON YEPES

DILIGENCIÓ
Arq. Gabriel Oñoro Vesga

REVISÓ
Vo. Bo. INTERVENTORIA SDP

FECHA DE ACTUALIZACION Dic 2010